Morning brief

elana 5 a.m.



15/05/2026
Румен Радойцев

Пазарно дневно изменение

S&P 500	Gold	EUR/USD	Brent Oil
0.77%	-0.78%	-0.38%	0.87%

Фокус от вчера

Американските пазари се повишиха и в четвъртък на фона на започналата двудневна среща между лидерите на САЩ и Китай. S&P 500 вдигна 0.77%, докато NASDAQ Composite се изкачи с 0.88%. Dow Jones пък спечели 0.75%. NVIDIA се покачи с 4.4%, защото стана ясно, че е получила зелена светлина за износ на своите H200 чипове към Китай. Cisco повиши годишната си приходна прогноза и обяви, че премахва 4000 работни места. Това помогна на акциите ѝ да се повдигнат с 13.4%. Nebius Group се издигна с 6.7%, получавайки ъпгрейд на ценовата цел от Northland Capital. Cerebras Systems скочи с 68% в първия си търговски ден. Shopify се качи с 2.1%, получавайки $100 млн. инвестиция от Thrive Capital. Elliot Management анонсира, че е придобила дял в Dexcom, което резултира в увеличение на последната с 3.8% афтърмаркет. Gemini Space Station се изстреля с 20% в следпазарна търговия, съобщавайки, че е получила $100 млн, инвестиция от Winklevoss Capital Fund. Европейските борси завършиха четвъртъка също нагоре, като регионалният индекс STOXX 600 отбеляза покачване от 0.76%. Технологичният сектор добави 2.6% към стойността си. Burberry се свлече с 6.8%, алармирайки за несигурна макроикономическа обстановка за фискалната 2027 г. Тя също така обяви, че няма да декларира дивидент. 3i Group потъна с 12.7%, отчитайки забавяне на растежа на продажбите на годишна основа. Watches of Switzerland се извиси с 19.2%, представяйки годишна прогноза за оперативна печалба над очакванията. Цените на петрола останаха над $100 за барел след като стана ясно, че Тръмп и Си Дзинпин са обсъдили ситуацията в Ормузкия проток. Златото поевтиня с 0.8%, негативно повлияно от засилването на щатския долар.

Спокоен ден

Последният ден от работната седмица няма да ни предостави важни икономически събития.

Час БГ	Страна	Индикатор	Вид на индикатора	Влияние	Прогноза	Предходно

Суровина

XAG/USD

КУПИ ПРОДАЙ

83.48 (-4.54%)

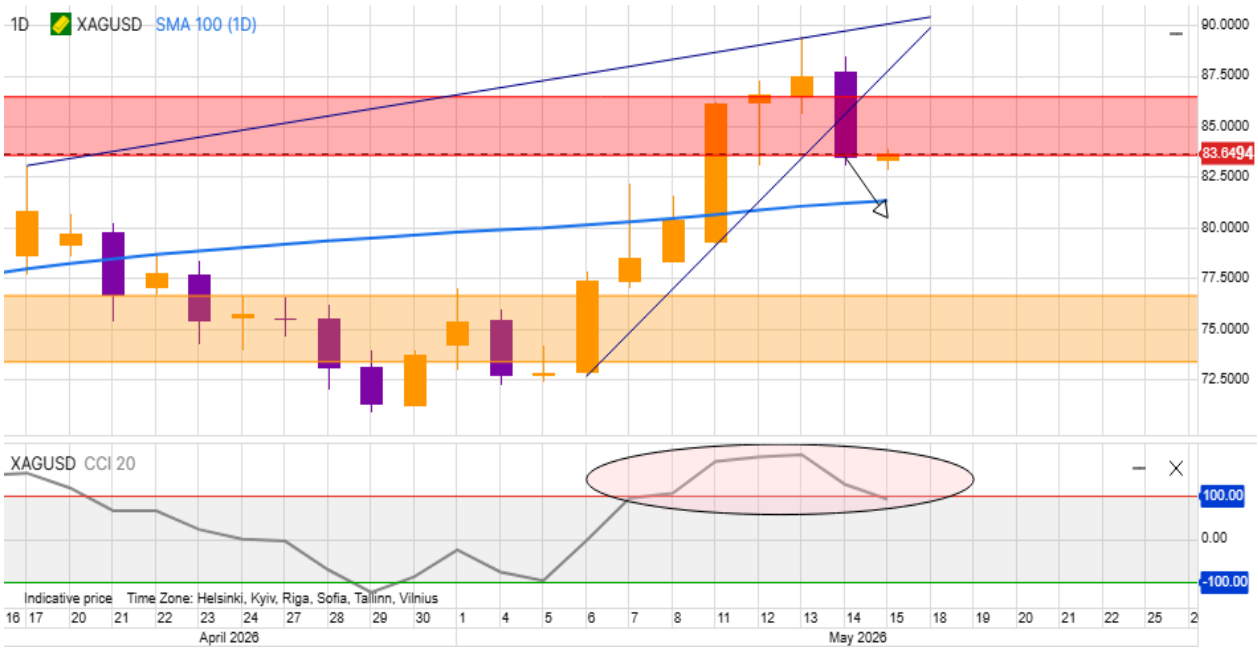

Спотовата цена на среброто падна от едномесечен връх вчера, слизайки под кота 85.00. Технически погледнато на графиката се вижда фигурата "Възходящ клин", която обикновено обръща тренда в долна посока. CCI 20 (Индекс на стоковите канали) пък ни показва, че ценният метал е все още в свръхкупено положение, което допълнително навежда на мисълта за спад в цената му и днес. Слизане под 82.50 изглежда силно вероятно.

Валутна двойка

GBP/USD

КУПИ ПРОДАЙ

1.3400 (-0.91%)

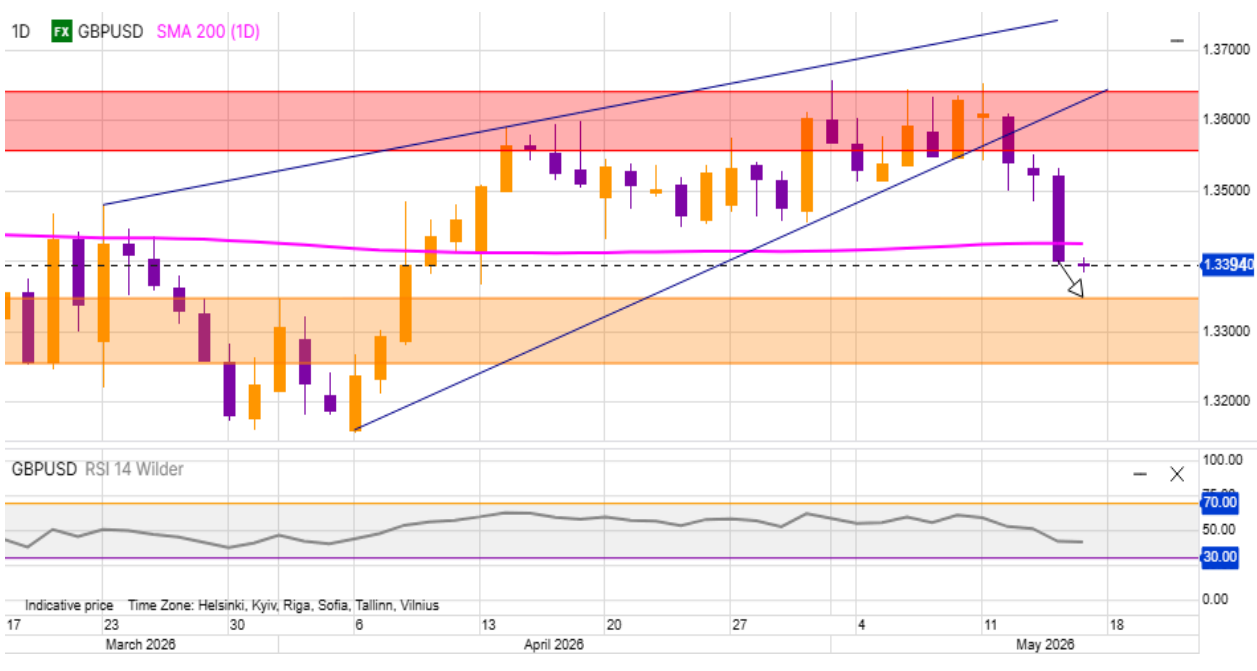

GBP/USD удари едномесечно дъно, падайки под ключовата 200-дневна SMA. Нивото на подкрепа от 1.3400 е пробито, а за спада може да се посочи образувания преди това "Възходящ клин" като основен виновник (поне в технически план). RSI 14 (Индекс на относителната сила) пък се намира вече под 50.00, индикирайки ни предимство на мечките пред биковете. Това ни кара да вярваме, че падането ще продължи и днес.

Предложения от Price Signal

Компания БГ	Дата на сигнал	Купува/ Продава	Очаквана доходност	Валиден до	Цена на отваряне	Цел
Loews Corp. (L)	2026/05/13	Купува	2.18%	2026/06/04	Market@open	

Подробна информация може да намерите на сайта на ЕЛАНА Трейдинг >>>

Disclaimer: Бюлетинът на ЕЛАНА Трейдинг има за цел единствено да информира. Данните, публикувани в него, не са предназначени да служат за основа на конкретни инвестиционни решения.