Бюлетин „Международни финансови пазари“

01/07/2025 **Изготвил: Красимир Ишлимов**

Цени на затваряне и дневно изменение

EUR/USD	1.1786	**0.59%**	Spot Gold	3302.25 $/Oz.	**0.88%**	S&P 500	6204.95	**0.52%**
GBP/USD	1.3732	**0.12%**	Spot Silver	36.10 $/Oz	**0.32%**	DJIA	44094.97	**0.63%**
USD/JPY	143.98	**-0.43%**	WTI Oil	64.95 $/bbl	**-0.87%**	DAX 40	23909.61	**-0.51%**
USD/CHF	0.7930	**-0.72%**	Brent Oil	66.97 $/bbl	**-0.22%**	FTSE 100	8760.96	**-0.43%**

Събития през изминалия ден

Американските индекси се повишиха в понеделник, завършвайки месеца с нови исторически върхове. S&P 500 се покачи с 0.52%, докато NASDAQ се повиши с 0.47%. По този начин и двата индекса записаха рекорди през юни. Dow Jones се качи с 0.63% за деня. Покачването в понеделник дойде след отмяната на данъка върху цифровите услуги от Канада в опит да улесни търговските преговори със САЩ. Това се случи, след като президентът Доналд Тръмп заяви в петък, че САЩ прекратяват всички търговски дискусии с Канада. Европейските пазари се понижиха в първия търговски ден от седмицата, като паневропейският индекс Stoxx 600 загуби 0.4%. Инфлацията в Германия се е забавила до 2% през юни, по предварителни данни на статистическата служба Destatis, като по този начин достигна целта на Европейската централна банка. Акциите на германския гигант Bayer се понижиха с около 5% поради забавянето на решението на Върховния съд на САЩ по продължителен съдебен спор относно неговия препарат за унищожаване на плевели. Цените на петрола паднаха в понеделник, тъй като облекчаването на геополитическите рискове в Близкия изток и перспективата за ново увеличение на производството от ОПЕК+ през август. Лекият суров петрол Brent падна с 0.22%, докато американският WTI се смъкна с 0.87%. Златото се покачи в понеделник, подкрепено от слабия щатски долар. Спот цената на златото добави 0.88% до $3302 за унция.

Предложения от Price Signal

Подробна информация може да намерите на сайта на ЕЛАНА Трейдинг >>>

Компания БГ	Дата на сигнал	Купува/ Продава	Очаквана доходност	Валиден до	Цена на отваряне	Цел
Rollins Inc (ROL)	2025/06/27	Купува	4.26%	2025/08/08	Market @ open	

Изявление на Джером Пауъл - САЩ

Очакваме натоварен икономически календар.

По обяд ще получим данни за инфлацията в ЕС, а по-късно в САЩ ще бъдат публикувани отворените работни места и информация за производствената активност.

На фокус ще бъде и изявление на председателя на ФЕД Джером Пауъл.

Икономически календар за 01 юли 2025

Час БГ	Страна	Индикатор	Вид на индикатора	Влияние	Прогноза	Предходно
12:00	Европа	CPI Flash Estimate y/y	Индекс на потребителските цени г/г	●●●	2.0%	1.9%
16:30	САЩ	Fed Chair Powell Speaks	Изявление на Джером Пауъл	●●●		
17:00	САЩ	ISM Manufacturing	Индекс на активността за производствения сектор	●●●	48.8	48.5
17:00	САЩ	JOLTS Job Openings	Отворени работни места	●●●	7.45M	7.39M

Инструмент на фокус

Hermes Intl. - Седмична

2299 **(1.05%)**



Акциите на Hermes продължават да се задържат около долната линия на възходящия канал и 100-дневната EMA в зоната от 2150–2500. Предходното достигане на линията и експоненциалната средна доведе до покачване, като ново движение нагоре и сигнал при осцилатора MACD могат да създадат възможности за покупки. От друга страна, ако цената излезе от възходящия канал, е вероятно да видим насочване към 1900.

Валутна двойка

NZD/USD – Дневна

съпротива 0.60900 0.61500 0.63500
подкрепа 0.59000 0.58500 0.57000

0.60949 **(0.67%)**



Валутната двойка се покачи от 100 и 200-дневните EMA и проби съпротивата при 0.60900, която бе ключова за продължаване на покачването. Този пробив създава възможности за покупки и увеличава вероятността за достигане на нивото при 0.61550 (EMA 200 Weekly). От друга страна, при рязко понижение, подкрепата при експоненциалните средни остава ключова.

ЕЛАНА Трейдинг София 1756, ул. Лъчезар Станчев 5, Софарма Бизнес Тауърс, кула Б

Тел.: +359 02 / 81 000 95
Тел: +359 02 / 81 000 29
elana.net/trading
trading@elana.net
globaltrader.elana.net
globaltrader@elana.net
Forex359.com
support@forex359.com

Суровина

WTI – Дневна

съпротива	66.42 70.00 75.00
подкрепа	64.20 61.50 59.00

64.95 (-0.87%)



WTI се срина с над 10% по време на предходната седмица на фона на деескалацията в Близкия изток. Цената намери подкрепа при EMA 100 от 64.25, където виждаме минимални движения в последните дни. Индикаторът RSI се задържа точно в зоната от 50.00, което ни показва средната цена в диапазона от 54.00–78.00. Фундаментално събитията са негативни за цената, но с оглед на силната корекция не е изключено при покачване над нивото 66.55 (EMA 200) цената отново да тръгне нагоре. От друга страна, спад под EMA 100 може да доведе до достигане на 61.50.

Фондов индекс

FRA40 – Дневна

съпротива	8000 8300 8500
подкрепа	7500 7000 6800

7679.28 (-0.16%)

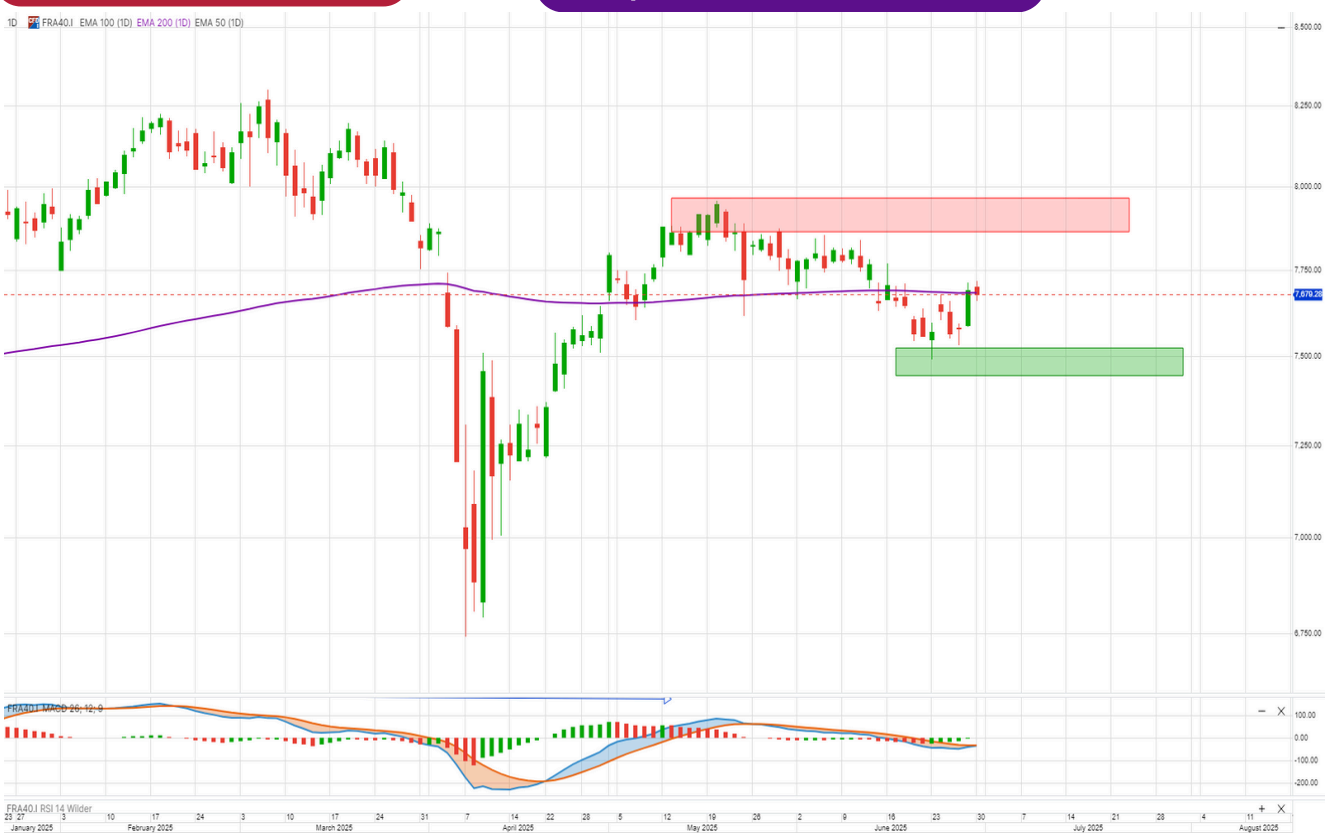

Френският индекс CAC 40 продължава страничното си движение, формирайки локални зони на подкрепа (7500) и съпротива (8000). Тези две нива могат да покажат вероятната последваща посока на цената при успешен пробив. Преминаване на съпротивата е възможно да доведе до тест на върховете при 8300, докато при спад може да видим понижение посока дъното от 7000.

ЕЛАНА Трейдинг София 1756, ул. Лъчезар Станчев 5, Софарма Бизнес Тауърс, кула Б

Тел.: +359 02 / 81 000 95
Тел: +359 02 / 81 000 29
elana.net/trading
trading@elana.net
globaltrader.elana.net
globaltrader@elana.net
Forex359.com
support@forex359.com

ЕЛАНА Трейдинг е български лицензиран инвестиционен посредник с 29 години опит в търговия на българския капиталов пазар и на международните финансови пазари. Предлага 24-часова търговия с голямо разнообразие от финансови инструменти на над 130 пазара по света. Утвърден специалист в инвестиционното банкиране от началото на местния пазар. Разработва професионални анализи, оценки на компании и инвестиционни препоръки. Предоставя безплатни информационни услуги и обучение. Предлага електронна търговия чрез три платформи: на Българска фондова борса с ELANA BG Trader, на валутните пазари с FOREX359, голямо разнообразие от финансови инструменти над 30 борси по света чрез ELANA Global Trader.

„Най-добър инвестиционен посредник“ за 2020 г., 2019 г., 2018 г., 2017 г., 2016 г., 2015 г., 2014 г., 2013 г. и 2010 г. http://www.elana.net/trading

- ELANA BG Trader: Най-достъпната търговия на Българска фондова борса – от всички мобилни устройства http://bgtrader.elana.net
- ELANA Global Trader: Най-голямото разнообразие от инструменти в платформи за десктоп, лаптоп и мобилни устройства- над 30 000 инструмента (акции, валути, ETF, CFD, облигации, опции, фючърси). http://globaltrader.elana.net
- FOREX359 (MetaTrader 4): Валути, договори за разлика, ценни метали - с най-лесната платформа за валутна търговия https://www.forex359.com/

Пояснения:

Гаранции: Анализаторът(ите), отговорни за изготвянето на този документи, гарантират, че: (1) изразеното мнение отразява точно негово или нейно лично виждане за споменатите инструменти; (2) никаква част от заплащането на анализатор е, е било или ще бъде обвързано по пряк или непряк начин с изразената препоръка или мнения в този документ.

Финансов интерес: ЕЛАНА Трейдинг може да търгува или притежава акции на анализираните компании. ЕЛАНА Трейдинг не притежава по-голям дял от 5% от акциите в обръщение на компаниите, обект на анализ или коментар в този документ. Анализаторът(ите) не притежават акции на компаниите, освен ако не е изрично споменато.

Регулаторен орган: Комисия за финансов надзор, София 1000, улица Будапеща 16. Разкриване на информация: Положена е дължимата грижа, за да се подсигури точност на цитираните факти, надеждност на източниците на информация и ясно определяне на направените допускания, предвиждания, прогнози и очаквани цени в този документ. Препоръките се базират на публично достъпна информация, която се счита за благонадеждна, но за която не се поема отговорност за пълнотата и точността. Нито на ЕЛАНА Трейдинг, нито на служителите на компанията, трябва да се търси отговорност за използваната публично достъпна информация. Изразеното мнение в този документ може да се различава от оповестено виждане в други отдели и направления в ЕЛАНА Трейдинг или от други служители. Допълнителна информация по този документ е налична при поискване. Източниците на информация в таблиците и графиките в този документ са изчисления на ЕЛАНА Трейдинг, освен ако не е споменато друго. ЕЛАНА Трейдинг предприема необходимите организационни и административни мерки за предотвратяване и избягване на конфликти на интереси във връзка с изготвяните препоръки. Рискове за инвеститорите: Информацията в този документ не трябва да се разглежда като предложение за покупки или продажби на финансови инструменти. Инвестиционните възможности, дискутирани в този документ, може да не са подходящи за определени инвеститори в зависимост от техните инвестиционни цели и времеви хоризонт или в контекста на цялостното им финансово състояние. Рисковете свързани с инвестиции във финансовите инструменти, споменати в този документ, не са обяснени в тяхната цялост. Цената или стойността на инвестициите може да се понижи или покачи. Покупката или продажбата на различни финансови инструменти може да доведе до загуби за инвеститора. Предходно постижение не е гаранция за бъдещо представяне. Промени във валутните курсове може да имат неблагоприятен ефект върху стойността, цената или дохода от инвестиции във финансови инструменти.

ЕЛАНА Трейдинг София 1756, ул. Лъчезар Станчев 5, Софарма Бизнес Тауърс, кула Б

Тел.: +359 02 / 81 000 95
Тел: +359 02 / 81 000 29
elana.net/trading
trading@elana.net
globaltrader.elana.net
globaltrader@elana.net
Forex359.com
support@forex359.com