Бюлетин „Международни финансови пазари“

02/12/2025 **Изготвил: Красимир Ишлимов**

Цени на затваряне и дневно изменение

EUR/USD	1.1608	**0.08%**	Spot Gold	4231.95 $/Oz.	**0.31%**	S&P 500	6812.63	**-0.53%**
GBP/USD	1.3211	**-0.15%**	Spot Silver	57.99 $/Oz	**2.81%**	DJIA	47289.33	**-0.90%**
USD/JPY	155.46	**-0.45%**	WTI Oil	59.54 $/bbl	**1.69%**	DAX 40	23589.44	**-1.04%**
USD/CHF	0.8046	**0.12%**	Brent Oil	63.32 $/bbl	**1.55%**	FTSE 100	9702.53	**-0.18%**

Събития през изминалия ден

Уолстрийт затвори със спад в понеделник, прекъсвайки петдневна серия на покачване, на фона на нова разпродажба при криптовалутите. S&P 500 загуби 0.53%, а NASDAQ се понижи с 0.38%, докато Dow Jones падна с 0.9%. Bitcoin падна с около 6% под $85 000, оказвайки натиск върху фондовия пазар. Акциите на Coinbase и Strategy реагираха на спада и се сринаха в понеделник, губейки съответно 4.7% и 3.2%. Европейските акции започнаха декември с понижение. Паневропейският индекс Stoxx 600 загуби 0.23%, като отбранителният сектор бе сред най-губещите. Акциите на Rheinmetall се понижиха с 1.7%, докато Renk се срина с 3.7%, а Hensoldt загуби 2.4%. Движенията дойдоха на фона на възможното спиране на войната в Украйна. Междувременно Airbus падна с повече от 5%, след като европейският производител на самолети предприе бързи стъпки за актуализиране на софтуера за полети в своя флот A320 през уикенда. Цените на петрола се повишиха с над 1% в понеделник, след като Каспийският тръбопроводен консорциум спря износа след мащабна атака с дрон. Глобалният петролен бенчмарк Brent затвори на $63.32 за барел, докато американският сорт WTI достигна $59.54. Златото записа леко покачване от 0.3%, докато среброто отново бе на фокус. То се покачи с 3% след скока в петък, като спот цената достигна $57.99.

Предложения от Price Signal

Подробна информация може да намерите на сайта на ЕЛАНА Трейдинг >>>

Компания БГ	Дата на сигнал	Купува/ Продава	Очаквана доходност	Валиден до	Цена на отваряне	Цел
Apple Inc. (AAPL)	2025/11/28	Купува	3.30%	2025/12/26	Market @ open	

Прогнозен индекс на потребителските цени - Европа

Днес ще получим прогнозираната инфлация за Еврозоната през декември, като очакванията са за задържане 2.1% на годишна база.

Икономически календар за 02 декември 2025

Час БГ	Страна	Индикатор	Вид на индикатора	Влияние	Прогноза	Предходно
12:00	Европа	CPI Estimate YoY	Прогнозен индекс на потребителските цени г/г	●●●	2.1%	2.1%

Инструмент на фокус

Volvo Car - Седмична

32.94 (4.47%)



Акциите на Volvo записаха впечатляващ скок от 70% от края на октомври досега. По този начин цената излезе от низходящия тренд и проби съпротивата при 25.00. В последните седмици видяхме реакция и лека корекция от 200-дневната EMA около 36.50, подкрепена от достигане на свръхпокупка при осцилатора RSI. Преминаване на EMA 200 може да даде допълнителен тласък посока 45.00 и 55.00.

Валутна двойка

BTC/USD – Седмична

съпротива 100000 105000 110000
подкрепа 80500 75000 67000

86534.00 (-5.24%)



Bitcoin достигна ключова зона на подкрепа между 81000–85000 при долната линия на канала и 100-дневната EMA, което бе коментирано като вероятно развитие. Цената направи лека корекция миналата седмица, като в момента наблюдаваме нов спад до тази зона, което не изключва и тест на дъното. Задържане на подкрепата ще е ключово за възходящия тренд, тъй като пробив може да насочи цената към 75000 и 67000 (EMA 200). MACD все още е със сигнал за продажба, което подкрепя низходящото движение.

ЕЛАНА Трейдинг София 1756, ул. Лъчезар Станчев 5, Софарма Бизнес Тауърс, кула Б

Тел.: +359 02 / 81 000 95
Тел: +359 02 / 81 000 29
elana.net/trading
trading@elana.net
globaltrader.elana.net
globaltrader@elana.net
Forex359.com
support@forex359.com

Суровина

NAT GAS – Дневна

съпротива	5.000 5.250 6.000
подкрепа	4.500 4.400 4.000

4.913 **(1.32%)**

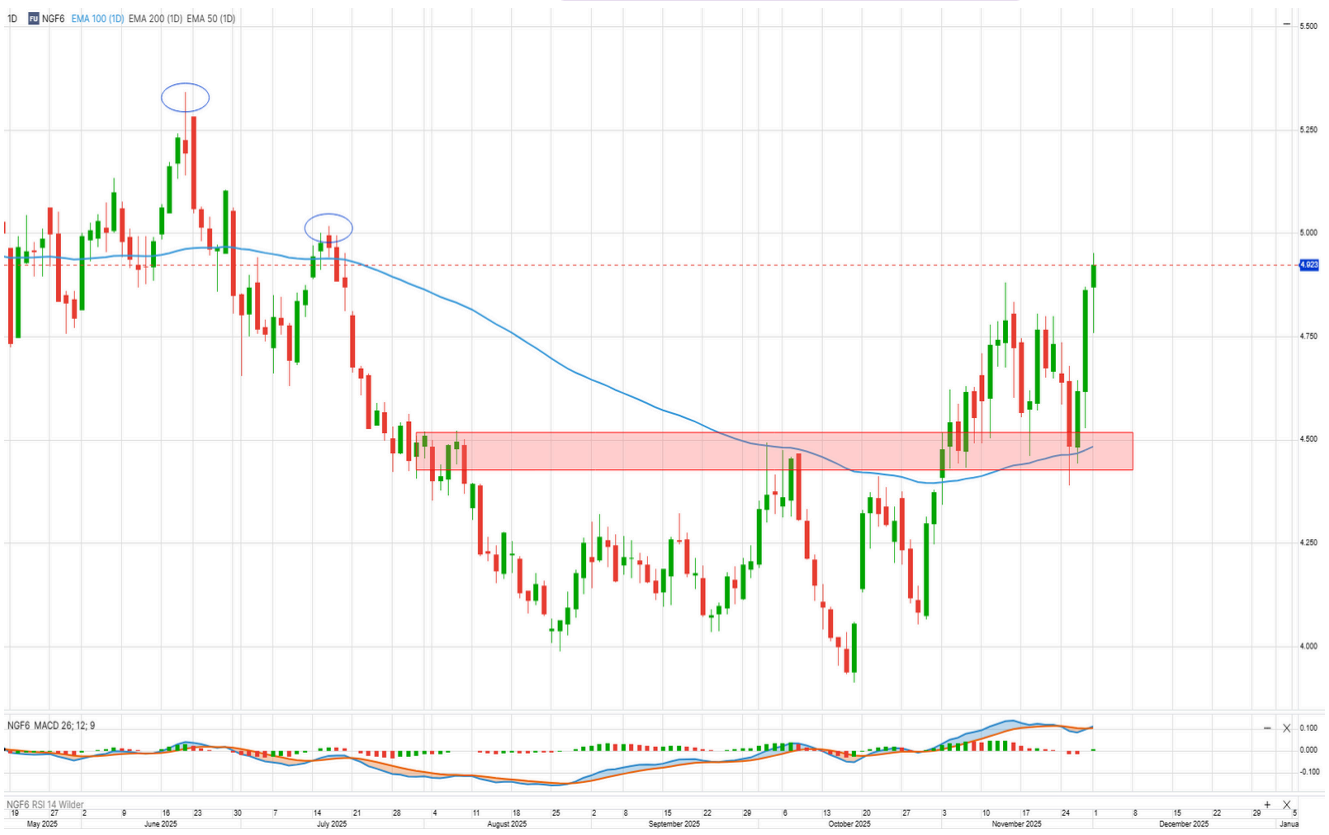

Природният газ намери подкрепа в зоната на предходно пробитата съпротива между 4.400–4.500 (EMA 100), което бе коментирано като възможно развитие в предходния анализ. Вчера видяхме успешен пробив на 4.880, което отваря възможност за продължаване на възходящото движение посока 5.000 и 5.250. MACD е в близост до нов сигнал за покупка, което също би подкрепило последващо покачване.

Фондов индекс

FRA40 – Седмична

съпротива	8300 8500 9000
подкрепа	7830 7500 7100

8084.80 **(-0.45%)**



Френският индекс CAC40 намери съпротива при предходните върхове около 8300, но въпреки това се задържа в последните седмици. Това не изключва нов тест на зоната около върховете, който ще може да даде повече информация дали е възможен евентуален пробив. При подобно развитие може да се създадат възможности за дългосрочни покупки. От друга страна, спад под локалното ниво на подкрепа при 7830 е вероятно да задържи цената в моментния диапазон.

ЕЛАНА Трейдинг София 1756, ул. Лъчезар Станчев 5, Софарма Бизнес Тауърс, кула Б

Тел.: +359 02 / 81 000 95
Тел: +359 02 / 81 000 29
elana.net/trading
trading@elana.net
globaltrader.elana.net
globaltrader@elana.net
Forex359.com
support@forex359.com

ЕЛАНА Трейдинг е български лицензиран инвестиционен посредник с 29 години опит в търговия на българския капиталов пазар и на международните финансови пазари. Предлага 24-часова търговия с голямо разнообразие от финансови инструменти на над 130 пазара по света. Утвърден специалист в инвестиционното банкиране от началото на местния пазар. Разработва професионални анализи, оценки на компании и инвестиционни препоръки. Предоставя безплатни информационни услуги и обучение. Предлага електронна търговия чрез три платформи: на Българска фондова борса с ELANA BG Trader, на валутните пазари с FOREX359, голямо разнообразие от финансови инструменти над 30 борси по света чрез ELANA Global Trader.

„Най-добър инвестиционен посредник“ за 2020 г., 2019 г., 2018 г., 2017 г., 2016 г., 2015 г., 2014 г., 2013 г. и 2010 г. http://www.elana.net/trading

- ELANA BG Trader: Най-достъпната търговия на Българска фондова борса – от всички мобилни устройства http://bgtrader.elana.net
- ELANA Global Trader: Най-голямото разнообразие от инструменти в платформи за десктоп, лаптоп и мобилни устройства- над 30 000 инструмента (акции, валути, ETF, CFD, облигации, опции, фючърси). http://globaltrader.elana.net
- FOREX359 (MetaTrader 4): Валути, договори за разлика, ценни метали - с най-лесната платформа за валутна търговия https://www.forex359.com/

Пояснения:

Гаранции: Анализаторът(ите), отговорни за изготвянето на този документи, гарантират, че: (1) изразеното мнение отразява точно негово или нейно лично виждане за споменатите инструменти; (2) никаква част от заплащането на анализатор е, е било или ще бъде обвързано по пряк или непряк начин с изразената препоръка или мнения в този документ.

Финансов интерес: ЕЛАНА Трейдинг може да търгува или притежава акции на анализираните компании. ЕЛАНА Трейдинг не притежава по-голям дял от 5% от акциите в обръщение на компаниите, обект на анализ или коментар в този документ. Анализаторът(ите) не притежават акции на компаниите, освен ако не е изрично споменато.

Регулаторен орган: Комисия за финансов надзор, София 1000, улица Будапеща 16. Разкриване на информация: Положена е дължимата грижа, за да се подсигури точност на цитираните факти, надеждност на източниците на информация и ясно определяне на направените допускания, предвиждания, прогнози и очаквани цени в този документ. Препоръките се базират на публично достъпна информация, която се счита за благонадеждна, но за която не се поема отговорност за пълнотата и точността. Нито на ЕЛАНА Трейдинг, нито на служителите на компанията, трябва да се търси отговорност за използваната публично достъпна информация. Изразеното мнение в този документ може да се различава от оповестено виждане в други отдели и направления в ЕЛАНА Трейдинг или от други служители. Допълнителна информация по този документ е налична при поискване. Източниците на информация в таблиците и графиките в този документ са изчисления на ЕЛАНА Трейдинг, освен ако не е споменато друго. ЕЛАНА Трейдинг предприема необходимите организационни и административни мерки за предотвратяване и избягване на конфликти на интереси във връзка с изготвяните препоръки. Рискове за инвеститорите: Информацията в този документ не трябва да се разглежда като предложение за покупки или продажби на финансови инструменти. Инвестиционните възможности, дискутирани в този документ, може да не са подходящи за определени инвеститори в зависимост от техните инвестиционни цели и времеви хоризонт или в контекста на цялостното им финансово състояние. Рисковете свързани с инвестиции във финансовите инструменти, споменати в този документ, не са обяснени в тяхната цялост. Цената или стойността на инвестициите може да се понижи или покачи. Покупката или продажбата на различни финансови инструменти може да доведе до загуби за инвеститора. Предходно постижение не е гаранция за бъдещо представяне. Промени във валутните курсове може да имат неблагоприятен ефект върху стойността, цената или дохода от инвестиции във финансови инструменти.

ЕЛАНА Трейдинг София 1756, ул. Лъчезар Станчев 5, Софарма Бизнес Тауърс, кула Б

Тел.: +359 02 / 81 000 95
Тел: +359 02 / 81 000 29
elana.net/trading
trading@elana.net
globaltrader.elana.net
globaltrader@elana.net
Forex359.com
support@forex359.com